



Proyecto Regional de USAID para Comercio y Alianza de Mercado

**RESULTADOS INICIALES DE MEJORAS REALIZADAS EN EL
CRUCE FRONTERIZO PEDRO ALVARADO (GTM) Y LA HACHADURA (SLV)**

Enero de 2017

Introducción

El cruce fronterizo de Pedro de Alvarado Guatemala (PdA GTM) y La Hachadura (LH SLV), es considerado como el cruce en el cual transita más carga terrestre en toda Centroamérica. Más de 3,138 millones de toneladas de carga son reportadas anualmente. De esta carga el 64% corresponde a operaciones de exportaciones e importaciones y el 36% a tránsitos internacionales.

El Proyecto Regional realizó en enero de 2016 un estudio de análisis de causas y efectos de las colas que se ocasionan en los puntos fronterizos de Pedro de Alvarado y La Hachadura. Del estudio se derivaron una serie de acciones, cuya ejecución es una de las prioridades del Proyecto Regional de USAID para Comercio y Alianzas de Mercado en Centroamérica para medir, analizar y mejorar los tiempos y costos que implica a las Unidades de Transporte el trasladar carga en la región a través de dichos puntos de control.

En ese sentido, se realizó el registro de datos en las áreas contiguas a la zona primaria por donde la carga accede o sale del cruce fronterizo, así como también entre los puntos de control nacional. La toma de datos se realizó durante una semana calendario.

Resultados

- Los días de mayor afluencia de transporte pesado y más demanda de servicios de operaciones aduaneras se dan entre jueves y sábado, esta situación se corroboró durante el período del estudio, en el que se reportaron con datos de la Dirección General de Aduanas de El Salvador (DGA) un promedio de 653.33 operaciones por día, mientras que de domingo a miércoles el promedio de operaciones es de 594.75 por día.

Registro de operaciones diarias y promedios entre los días de mayor y menor tránsito

Día	No. de Operaciones	Promedios entre periodos
Dom 31/01/2016	515	594.75
Lun 25/01/2016	580	
Mar 26/01/2016	705	
Mié 27/01/2016	579	653.33
Jue 28/01/2016	664	
Vie 29/01/2016	635	
Sáb 30/01/2016	661	
Total general	4,339	1,248.08

- Dado que el flujo de la carga es mayor saliendo de Guatemala en dirección a El Salvador (de Norte a Sur), se midió que en promedio una unidad puede demorar hasta 7 horas con 38 minutos desde que llega a las afueras de la Ciudad de Pedro de Alvarado hasta su salida en el pueblo de La Hachadura.

- La carga que sale de El Salvador en dirección a Guatemala (de Sur a Norte). es menor en cantidad de medios; sin embargo, su paso por el cruce fronterizo también se ve impactada por efectos de las colas; en promedio puede demorar hasta 2hrs17mins.
- Se identificaron los cuellos de botella físicos, entre los que destaca el área de tránsito entre ambas aduanas, en el que la carga con dirección Norte a Sur puede demorar en promedio 3hrs 16mins.

El cuello también afecta el tránsito de carga en dirección Sur a Norte, la cual puede demorarse hasta 1hr10mins debido al desorden vehicular que se genera.

- Adicionalmente se identificaron más de 15 causas inmateriales de las colas, entre las que destacan:

1. Medios de carga pesada llegan al punto fronterizo a realizar el trámite, no llevan documentos ni pagos listos.
2. Falta de ordenamiento vial, tanto en las vías de acceso como en la zona primaria.
3. La inseguridad.



Estrecho de aproximadamente 800 metros de longitud, uno de los principales cuello físicos.

Marco de trabajo

- Con el respaldo de las autoridades de control fronterizo de Guatemala y El Salvador, quienes apoyaron la promoción de la mejora con medidas e iniciativas que impulsa el Proyecto Regional, se enfocaron los trabajos a impactar directamente y a corto plazo, en los tiempos y costos de traslado de carga por los puntos fronterizos en cuestión.
- Se impulsan medidas de mejora a corto, mediano y largo plazo, basadas principalmente en los procesos de control fronterizo y las características actuales de infraestructura general en la frontera, para implementar el Sistema de Ordenamiento Logístico (SOL) para el cruce fronterizo de mercancías por Pedro de Alvarado GT y La Hachadura SV.

Principios del Sistema de Ordenamiento Logístico

Carácter Binacional: participación de todas las autoridades que influyen en la zona primaria (control fronterizo) y la zona de influencia de este punto (Municipalidades y Coordinadores a nivel Nacional).

Enfoque Multisectorial: con la coordinación entre el sector privado comercial y demás actores de la cadena logística con interés en el punto fronterizo.

Costo efectivo: a través de la optimización de la capacidad actual y recursos financieros disponibles para implementarlo a corto plazo y su respectivo seguimiento.

Sostenible: un sistema que a mediano plazo funcione sin mayores intervenciones directas por parte del Proyecto.

Medible: resultados, indicadores y metas de desempeño acordados colectivamente, así como monitoreados de manera periódica.



USAID
DEL PUEBLO DE LOS ESTADOS
UNIDOS DE AMÉRICA

Medidas de arranque del SOL

- Las autoridades guatemaltecas y salvadoreñas de manera coordinada han tomado la iniciativa de poner en marcha medidas de éxito temprano, entre las que destacan:
 1. Gestión vial por la Policía de Tránsito de Guatemala en la zona de acceso y de salida del recinto fiscal de Pedro de Alvarado.
 2. Ventanilla adicional de paso fácil en La Hachadura para el tratamiento de carga que han cumplido de manera anticipada con la presentación electrónica de documentación aduanera.
 3. Trabajo de pavimentación de parqueos y adecuación de infraestructura en la Zona Primaria de La Hachadura, que permiten aumentar los radios de giro para unidades de transporte y el parque de las mismas para su procesamiento.
 4. Regular el tiempo de parqueo en la zona primaria a los vehículos usados para la importación. Esto trajo una reducción de 4 días de parqueo en zona primaria a menos de un día.
 5. Impedir el acceso al punto fronterizo de La Hachadura que no tengan su documentación completa para el acceso a El Salvador.
 6. Utilización de franjas horarias para el paso de medios de transporte vacíos.
 7. Coordinación con los dueños de predios privados para limitar la circulación por las vías de aquellos medios de transporte que no tengan documentación completa para ser procesados por las autoridades del país correspondiente.
 8. Control migratorio coordinado entre El Salvador y Guatemala.
 9. Mayor presencia de cuerpos de seguridad en las zonas de acceso a los puntos fronterizos para evitar la exposición de la carga y motoristas.
- El Proyecto Regional ha acompañado en las recomendaciones de dichas medidas y también ha realizado las siguientes que se han aplicado en el punto fronterizo a la fecha, entre las que destacan:
 1. Señalización vial vertical y horizontal en la zona primaria de La Hachadura (SLV).
 2. Señalización vertical de la zona de acceso a Pedro de Alvarado y área entre el punto fronterizo.
 3. Diseño funcional de mejora en la circulación y señalización de la zona primaria de La Hachadura (SLV).

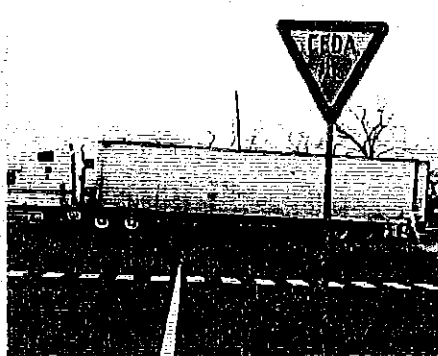

Impacto en los tiempos en el cruce fronterizo

Con las medidas ejecutadas, se ha impactado positivamente en los tiempos de cola de la carga que fluye de Norte a Sur, a noviembre de 2016 el tiempo promedio se ha reducido a 5hrs15mins, en lugar de 8hrs14mins que en el período base de toma de datos con equipo GPS (junio 2016) se estableció el indicador.

El impacto también ha sido positivo para la carga que fluye de Sur a Norte, a noviembre de 2016 el promedio del tiempo en las colas de la carga es de 1hr39mins en comparación de hasta 2hrs29mins en el período base (junio 2016).

	Punto	Tiempo	Junio 2016	Sep 2016	Nov 2016
Dirección Norte-Sur	1	Tiempo Cola - Km161 - Pedro de Alvarado	157.00	152.00	137.00
	2	Tiempo entre Pedro de Alvarado - Puente	321.00	303.00	163.00
	3	Tiempo La Hachadura - Cara Sucia	16	19	15
Dirección Sur-Norte	4	Tiempo Cara Sucia - La Hachadura	22	19	18
	5	Tiempo Puente - Pedro de Alvarado	113.00	105.00	67.00
	6	Tiempo Pedro de Alvarado - Km 161	14.00	15.00	14.00
	Total		643.00	613.00	

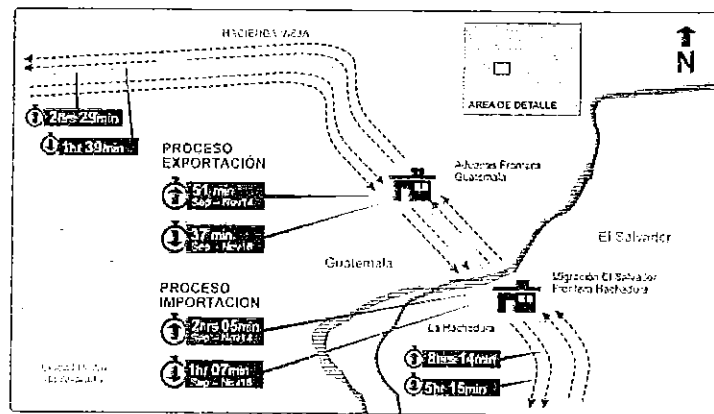

Se destacan los tiempos que se han reducido en el área de restricción de mayor afluencia de medios y que genera la mayor cantidad de tiempos en cola (área de menos de 800 mts. que conecta a las zonas primarias de ambos países). Actualmente el paso de la carga en dirección Norte a Sur, que fluye por esta área se ha despejado con la ayuda de los agentes oficiales de tránsito de Guatemala y con medidas de señalización, un medio puede demorar en promedio (a noviembre 2016) hasta 2hrs43mins, en lugar de 5hrs21mins del periodo base (junio 2016).



USAID
DEL PUEBLO DE LOS ESTADOS
UNIDOS DE AMÉRICA

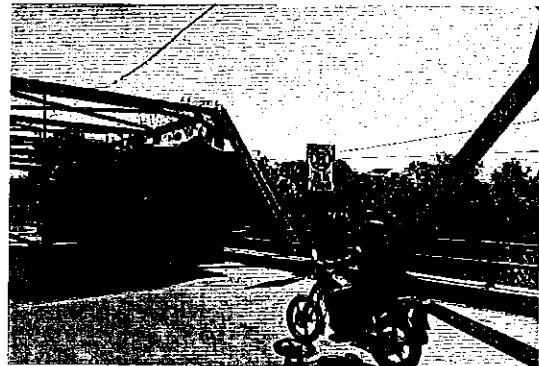
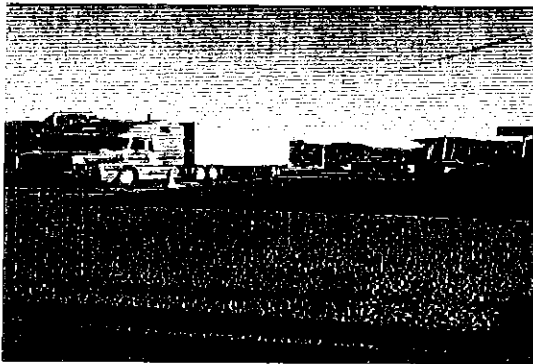
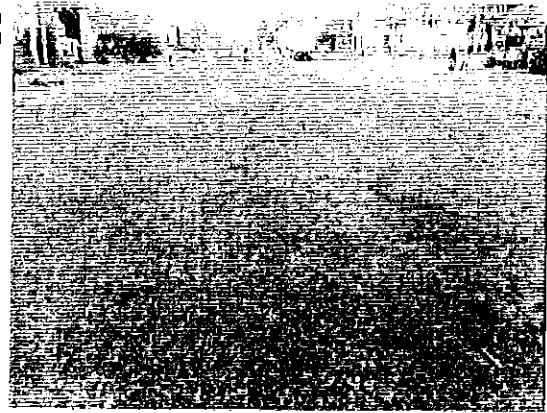
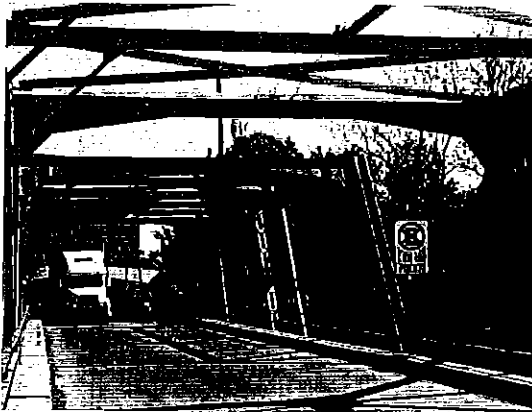

Áreas en las cuales se evidencian las mejoras implementadas que han favorecido el paso de vehículos de carga y tráfico en general más fluido.

- Igualmente, la carga en dirección Sur a Norte, que fluye por el área de paso entre ambas fronteras ha sido impactada positivamente (a noviembre 2016) la duración en esta cola en promedio es de 1hr07mins, en lugar de 1hr53mins del periodo base (junio 2016).
- Los datos de colas se han calculado con unidades de GPS, para noviembre los registros generados con unidades móviles fueron de 11,515 unidades de transportes cruzando los puntos de control de medición delimitadas para Pedro de Alvarado / La Hachadura en los meses de Octubre y Noviembre.
- Con las mejoras en cuestión, los procesos aplicados por las instituciones públicas a la importación de productos en el puesto fronterizo de La Hachadura, han permitido una reducción de los tiempos promedios trimestrales de hasta un 45% al comparar la línea base del 2014 (sep-nov) con el último trimestre (sep-nov) reportado de 2016. Para el periodo base el tiempo promedio fue de 2hrs5mins, y el último promedio trimestral descendió a 1hr7mins.

Tiempo de importación

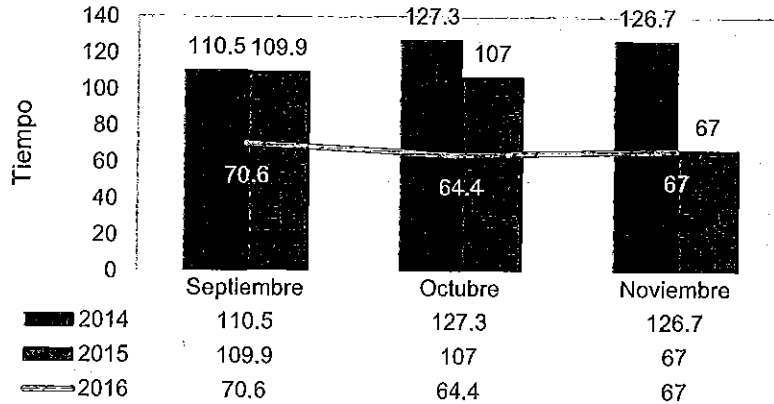

- El tiempo de los procesos aplicadas a las operaciones de exportación también han sido impactado positivamente con una reducción de hasta un 29%, esta reducción resulta al comparar el período de la línea base del 2014 (sep-nov), con un tiempo promedio de más de 51mins, con la disminución del tiempo promedio a casi 37mins para el período de septiembre a noviembre 2016.

Tiempo de exportación

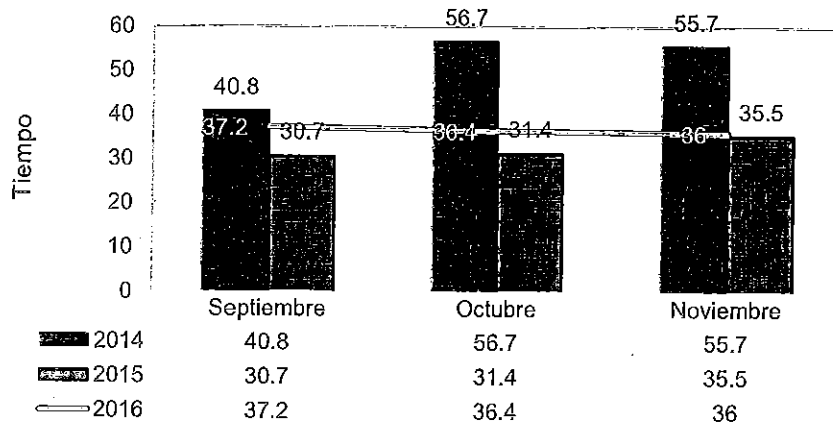

- El Proyecto Regional de USAID planea para el primer trimestre de 2017 la siguiente etapa de implementación de las medidas de ordenamiento logístico que incluye la puesta en funcionamiento de equipo menor como parte de las medidas de éxito temprano, que incluye el uso de las torretas, radios de comunicación de corta distancia, uso de gestores documentales, entre otros.

[Fin de la nota]